

Werkstatt für psychisch kranke Menschen in Freudenstadt

Fertigstellung 2017 / Direktauftrag

In Freudenstadt entstand der Neubau einer Werkstatt mit 36 Plätzen für psychisch kranke Menschen. Der Grundgedanke, eine klare Trennung von Werkstatt und Lagerbereich im Norden und einem Aufenthalts- und Speisebereich im Süden zu schaffen, spiegelt sich in der Gebäudeform wieder.

Die horizontale Holzfassade ummantelt das Gebäude homogen. Das Prinzip der Nachhaltigkeit wird in vielfältiger Hinsicht berücksichtigt. Hierbei spielt der Bau- und Wertstoff Holz eine zentrale Rolle: Holzständerkonstruktion, Holzfassade mit Holzfenstern. Ein weiterer wesentlicher Ökobaustein ist, neben der Dachbegrünung, ein umfassendes Regenwassermanagement.

Beheizt wird das Gebäude ausschließlich über eine Holzschichtanlage mit großem Speichertank.



Blick von Osten/Hauptzugang



Hauptzugang



Werkstatt

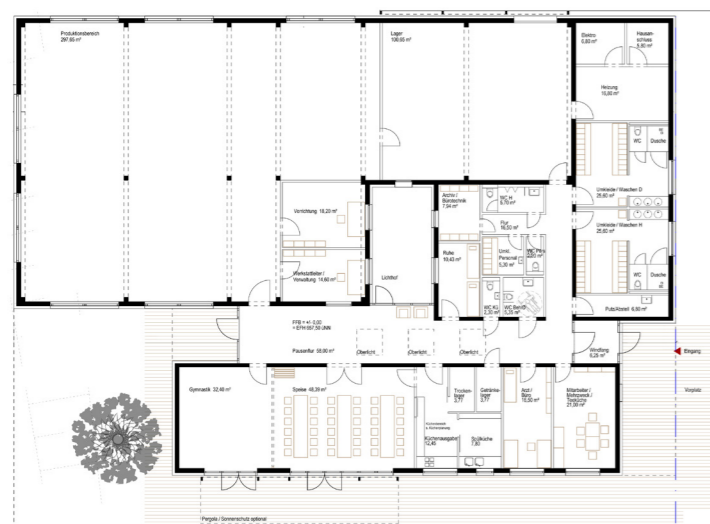

Grundriss

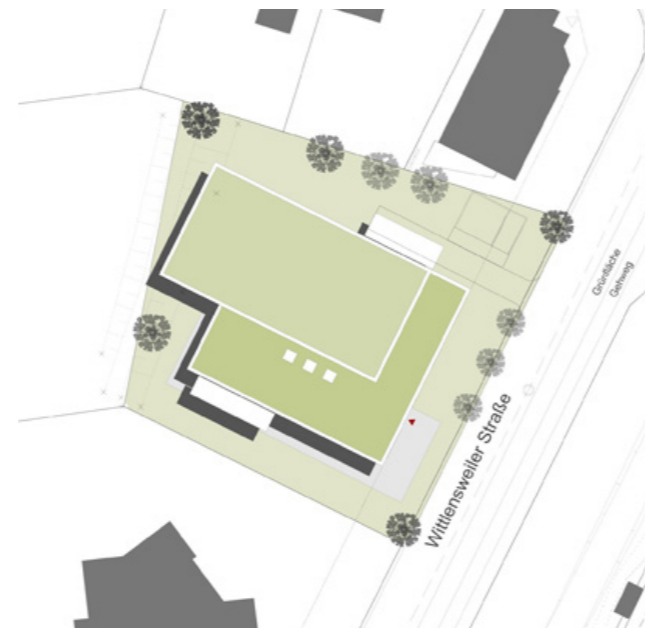

Lageplan



Grundriss

Projektdaten

| | |
|--------------------------|--|
| Bauherr: | Bruderhaus Diakonie, Stiftung Gustav; Werner u. Haus am Berg, Reutlingen |
| Standort: | Freudenstadt |
| BRI/BGF: | 3.932 m ³ / 880 m ² |
| Baukosten: | 1,4 Mio. € (KG 200 - 700), brutto |
| Leistungsumfang: | LPH 1 - 9 |
| Bearbeitungszeit: | 2011 - 2013 |
| Fertigstellung: | 01/2013 |
| Nutzung: | Werkstatt für psychisch kranke Menschen |