

Baugemeinschaft am Killesberg

Wettbewerb 2. Rang

Die Architektur der beiden Wohngebäude legt Wert auf Klarheit und Zeitlosigkeit des Erscheinungsbildes, sie soll gegenüber der umgebenden Natur unaufdringlich sein. Die Flexibilität der Grundrisse sichert eine lange Nutzungsdauer der Gebäude, auch nach einer möglichen Änderung der Anforderungen.



Blick vom Killesbergpark auf die Ostfassade

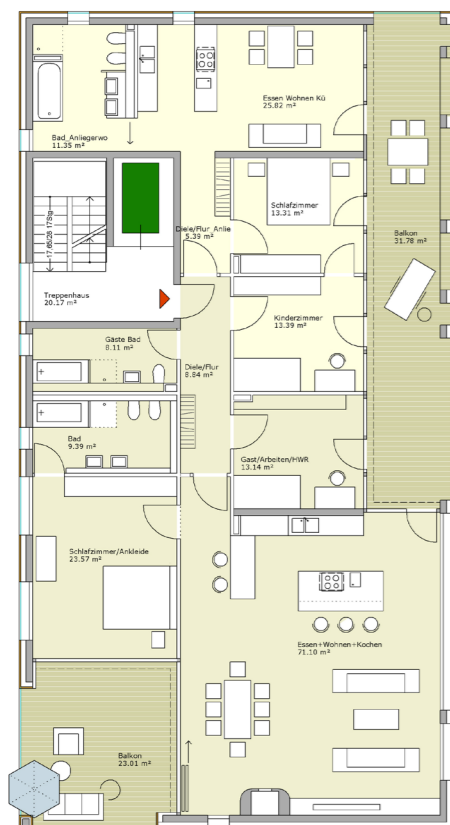

Regelgeschoss Baukörper Nord



Lageplan



Schnitt



Ansicht

Projektdaten

Bauherr:	Baugemeinschaft Baufreunde Killesberg
Verfahren:	Vergabe-/Wettbewerbsverfahren
Platzierung:	2. Rang
Bearbeitungszeit:	2011
BRI/BGF:	7.721 m ³ / 2.377 m ²
Nutzung:	12 hochwertige Wohnungen in 2 Gebäuden